



SET Awards 2023

กลุ่ม Sustainability Excellence

บริษัท เจริญโภคภัณฑ์อาหาร จำกัด (มหาชน)



Executives



คุณประสิทธิ์ บุญดวงประเสริฐ

ประธานคณะผู้บริหาร



คุณพีรพงศ์ กรินชัย

ผู้บริหารสูงสุด
สายงานวิศวกรรมกลาง



คุณกอบบุน ศรีชัย

ผู้บริหารสูงสุด
สายงานกิจการองค์กรและลงทุนสัมพันธ์

- **About CPF**
- **CEO Vision**
- **Sustainability Governance**
- **ESG with KPI**
- **Our Challenge**
 - Economic
 - Climate Change
 - Sustainable society



บริษัท เจริญโภคภัณฑ์อาหาร จำกัด (มหาชน)

ผู้นำธุรกิจเกษตรอุตสาหกรรมและอาหารแบบครบวงจร

ธุรกิจ
อาหารสัตว์



ธุรกิจการ
เลี้ยงสัตว์

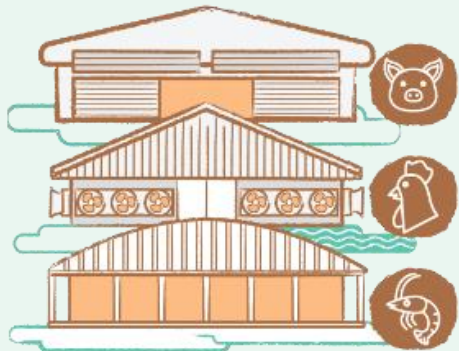

ธุรกิจ
อาหาร



รับผิดชอบต่อทุกประเทศที่เข้าไปดำเนินธุรกิจ

Cost Control / Food Safety

สัตว์บก

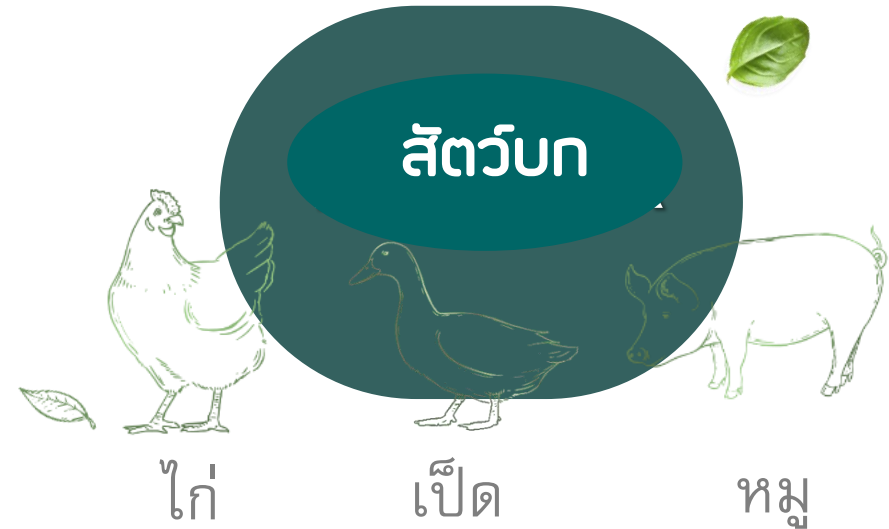

สัตว์น้ำ





North America
2 countries



Europe
5 countries



South America
1 country



Asia
9 countries

ครัวของโลกที่ยั่งยืน

สร้างความมั่นคงทางอาหาร (Food Security)

- ลงทุนธุรกิจใน **17*** ประเทศ
- ส่งออกสินค้าไป **40** ประเทศ
- เข้าถึงผู้บริโภค **> 4,000** ล้านคน

ปี 2565

ยอดขาย 6 14,197 ล้านบาท

(ยอดขายของบริษัทฯรวมในประเทศจีน 259,933 ล้านบาท)

กำไรสุทธิ 13,970 ล้านบาท



CEO Vision



สร้างสรรค์นวัตกรรมอาหาร

✓ ดีต่อสุขภาพ

✓ ดีต่อใจ

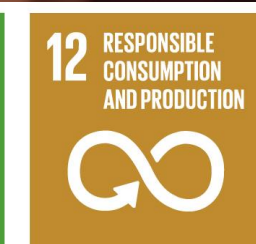

3 Benefits Philosophy

จากปรัชญา**เศรษฐกิจพอเพียง**

สู่ **ปรัชญา 3 ประโยชน์**



Protecting our **C**limate

“Take action towards positive environmental impact throughout our value chain”

Improving Quality Living of **P**eople

“Create positive social impact in the lives of Employees and individuals throughout our value chain”

Creating Prosperity **F**ood

“Establish food security with products that promote health and well-being for consumer”

การกำกับดูแลด้านความยั่งยืน

<โครงสร้างและตัวชี้วัดการขับเคลื่อน>



โครงสร้างการกำกับดูแลด้านความยั่งยืน

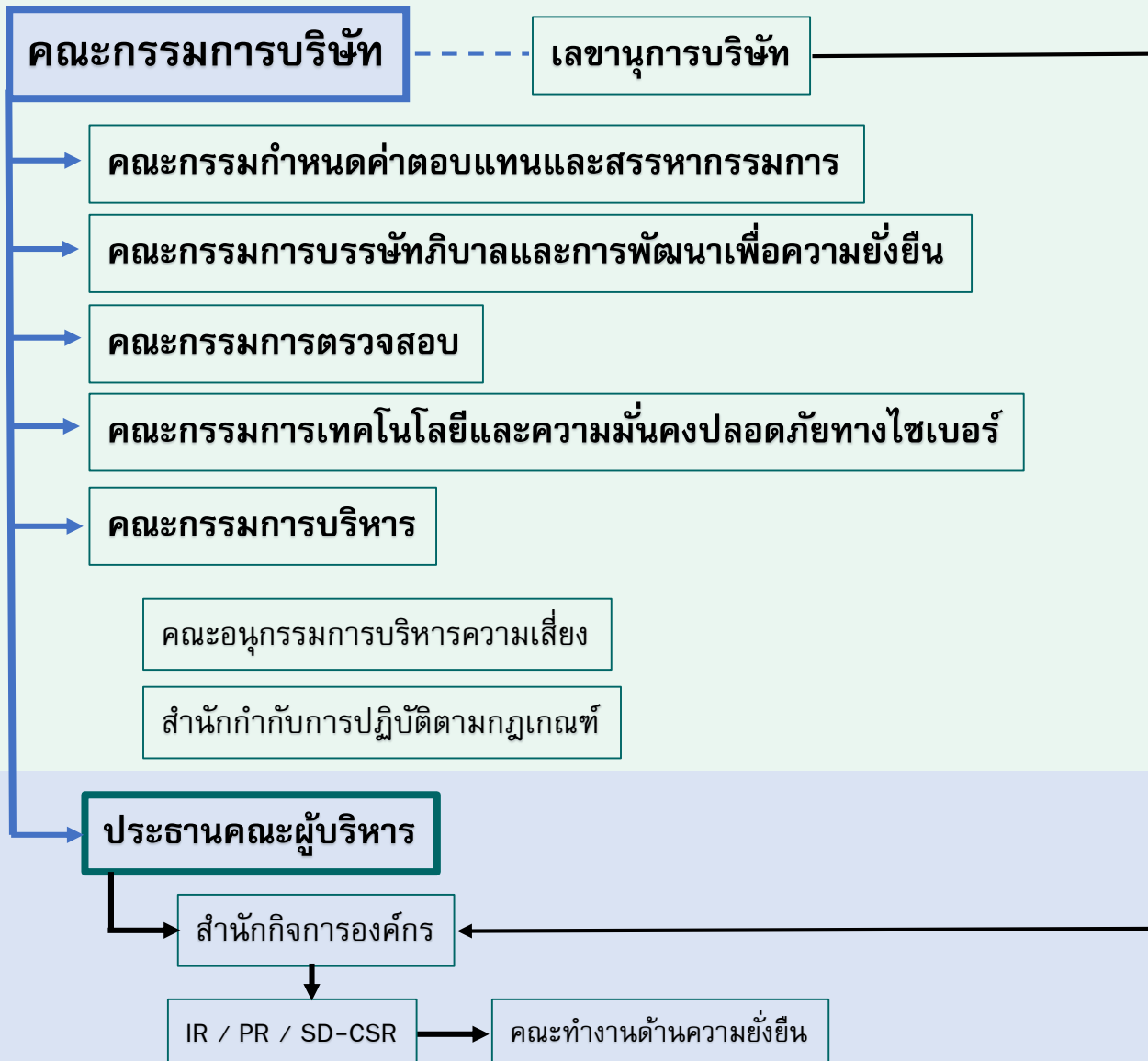

ระดับกรรมการ

การตั้งเป้าหมาย ติดตาม
การกำหนดค่าตอบแทน
และการอนุมัติการเปิดเผยข้อมูล

ระดับบริหาร

บูรณาการเชิงกลยุทธ์ (Strategic Integration)
การประเมินความเสี่ยงและโอกาสที่มีนัยสำคัญ

การเปิดเผยข้อมูล
One Report / SD Report / TCFD

ตัวชี้วัดการขับเคลื่อนความยั่งยืน 3 ด้าน

ด้านสิ่งแวดล้อม

- ก๊าซเรือนกระจก
- การจัดการน้ำ



environment

- สร้างความตระหนักให้ พนง.
- หนุนการร่วมทำกับดูแลองค์กร

ด้านบรรษัทภิบาล



governance

ESG

ด้านสังคม



social

- ดูแลสวัสดิภาพ พนง.
- ส่งเสริมรายได้มั่นคงตลอดห่วงโซ่คุณค่า
- ยกระดับความเป็นอยู่ชุมชน

E

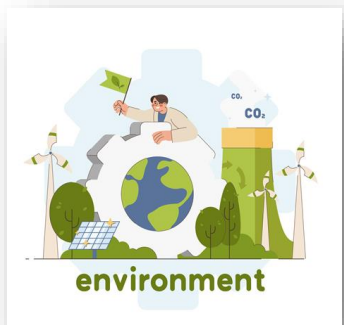

มุ่งลดการปล่อยก๊าซ
เรือนกระจก
ตลอดห่วงโซ่คุณค่า
และมุ่งสู่องค์กรปล่อย
คาร์บอนสุทธิเป็นศูนย์
ภายในปี **2050**



UN CLIMATE
CHANGE
CONFERENCE
OF PARTIES
COP26



COP27
CLIMATE CHANGE
CONFERENCE
OF PARTIES
2022

E



1

ลดการใช้น้ำ
ในกระบวนการผลิต

2564

↓ 43%

2565

↓ 53%

2

นำน้ำกลับมาใช้ซ้ำ
และใช้ใหม่

2564

43%

2565

43%

3

การนำน้ำมาใช้ใน
พื้นที่เสี่ยงขาดแคลน

2564

41.35
ล้าน ลบ.ม.

2565

41.06
ล้าน ลบ.ม.

ตัวชี้วัดการขับเคลื่อนความยั่งยืน – ด้านสังคม

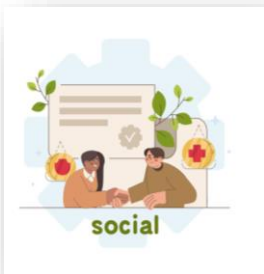

1

สร้างสวัสดิภาพที่ดีให้กับพนักงาน
ในองค์กร มีความปลอดภัย
ในการทำงาน

- อัตราการบาดเจ็บถึงขั้นหยุดงาน

2564

0.38

2565

0.24

*ต่อ 200,000 ชั่วโมงการทำงาน

- การสร้างความปลอดภัย

2

สนับสนุนการสร้างรายได้อย่างมั่นคงให้
ผู้เกี่ยวข้อง
ตลอดห่วงโซ่คุณค่า

- SROI จาก Contract Farming

2564

4.28 เท่า

มีผลสัมฤทธิ์ทาง ศก-สังคม-สวล. รวม

4,574 ล้านบาท

- SROI จากธุรกิจห้าดาว

(อยู่ระหว่างดำเนินการ)

3

สร้างประโยชน์ ช่วยเหลือ
พัฒนาความเป็นอยู่
ของชุมชนในสังคม

2564

2.45 ล้านบาท

2565

2.52 ล้านบาท

จำนวนคนที่ได้รับการพัฒนาความเป็นอยู่ที่ดีขึ้น และ
เชื่อมโยงกับการดำเนินกิจกรรมทางธุรกิจของซีพีเอฟ

ตัวชี้วัดการขับเคลื่อนความยั่งยืน – ด้านบรรษัทภิบาล



1

ปูพื้นฐานสร้างความเข้าใจให้กับพนักงานทุกคน

- ✓ KPI พนักงานจะต้องเรียนอย่างน้อย 2 Class/ปี

2 หลักสูตรทบทวน ประจำปี 2023
เริ่ม วันที่ - 16 มิ.ย.

จรรยาบรรณ
2 เรื่องหลักที่ต้องรู้ ชูรักริชา

- จรรยาบรรณธุรกิจ
- การต่อต้านคอร์รัปชัน

PDPA กับการทำงาน
พระราชบัญญัติคุ้มครองข้อมูลส่วนบุคคล

- ความสำคัญของ PDPA
- ข้อควรปฏิบัติตาม PDPA
- ช่องทางการติดต่อในกรณีข้อสงสัย

เข้าหมายพนักงานเรียนครบ 100%

อย่าลืม! เรียนให้ครบทุกเมนูครับ

คลิกเริ่มเรียน

2

สนับสนุนพนักงานทุกคนร่วมกำกับดูแลองค์กร

- ✓ จำนวนพนักงานทุจริต
- ✓ จำนวนครั้งที่พนักงานไม่ปฏิบัติตามกฎหมาย

พบเห็น
พฤติกรรมการทุจริต
แจ้งเบาะแสได้ที่

02-780-8779
097-190-5848
02-800-8000
office@cpf.co.th

02-780-8787

สำหรับตรวจสอบกับ CPF

1/11 ตลอดปี 2 สม. 1
อาคารทีพีเอส 2 ชั้น 4 ถนนมิตรภาพ
แขวงทุ่งวังน้อย เขตสาทร กรุงเทพฯ 10120

ข้อมูลที่จะเป็น

- ชื่อของบุคคลที่เกี่ยวข้อง
- วันที่และเวลาที่เหตุการณ์
- สถานที่เกิดเหตุการณ์
- สภาพแวดล้อมในการพบของทางเหตุการณ์
- ความถี่ความถี่เหตุการณ์

INTERNAL USE ONLY

“Our Challenge”

Economic / Climate Change / Sustainable society



Economic Challenge & Action

ความเสี่ยงสำคัญทางเศรษฐกิจคือ
โรคระบาดในสัตว์และในคน



- ฟาร์มระบบปิด
- มาตรฐานไบโอซีเคียวริตี้ ป้องกันโรคเต็มประสิทธิภาพได้ทั้งในสัตว์และคน
- พัฒนา “นวัตกรรมอาหาร” เพื่อสุขภาพที่ดีกว่า ทั้งเพื่อสัตว์และผู้บริโภค
- เน้นใช้เทคโนโลยีสมัยใหม่ป้องกันไม่ให้สัตว์ป่วย
- สร้างมาตรฐานสุขภาพสัตว์เกินกว่ามาตรฐานระดับโลก
- สร้างความมั่นคงทางอาหารอย่างยั่งยืน



Auto Silo



Evaporative System



24/7
Health Monitoring



1-Click
Digital Farm Controlling

PROBIOTIC Concept

ด้านยกระดับคุณภาพ
และความปลอดภัย

CP ใช้นวัตกรรมอาหารเสริม
โปรไบโอติกสายพันธุ์ที่ดีที่สุด
ในอาหารสัตว์



คัดโปรไบโอติกจาก
125,000 สายพันธุ์เหลือ
เพียง 10 สายพันธุ์ที่ดีที่สุด

สุขภาพที่ดี เริ่มต้นที่ลำไส้

ลำไส้แข็งแรง สุขภาพแข็งแรง

โปรไบโอติกจึงสำคัญ!!

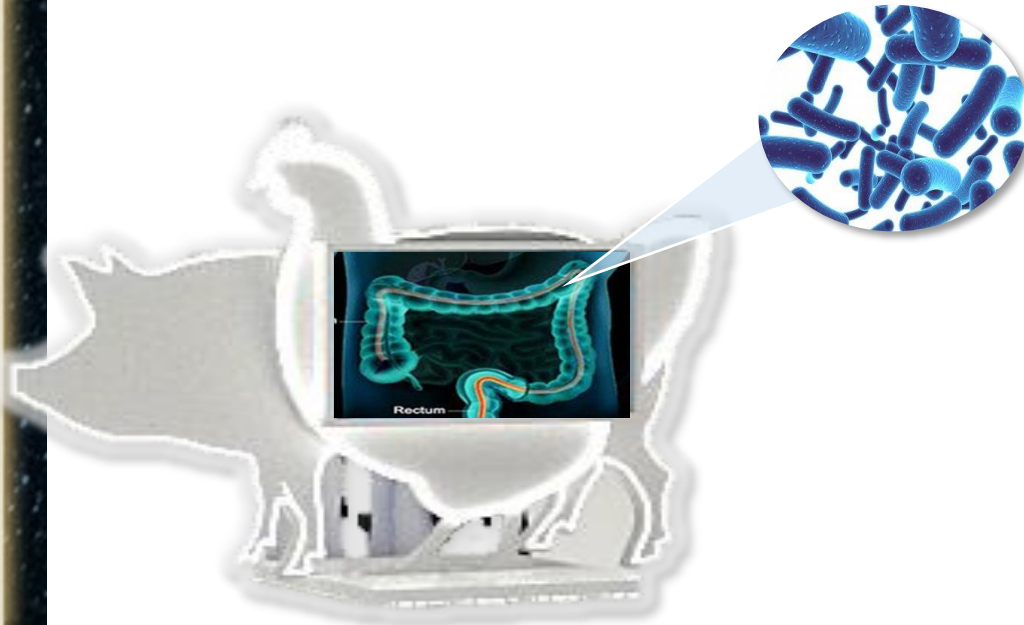

หมูไก่ CP กินโปรไบโอติก

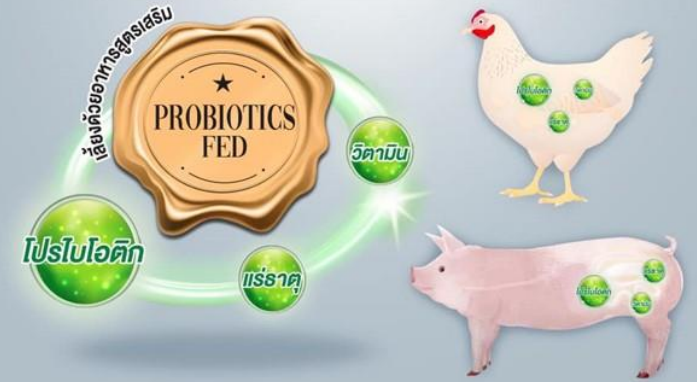

เพื่อเสริมสร้างระบบภูมิคุ้มกัน
ให้ร่างกายแข็งแรง ไม่ป่วย จึงไม่ต้องใช้ยา



กุ้งซีพีแปซิฟิก ปลอดภัย มั่นใจ!! ด้วยนวัตกรรม โปรไบโอติก



Food Innovation for Better Life



โปรตีนจากพืช



Space Safety Standard



ผลิตภัณฑ์เพื่อสุขภาพ



ไก่ไทยไปอวกาศ



Climate Change Challenge & Action

1. มุ่งสู่คาร์บอนสุทธิเป็นศูนย์ในปี 2050

- 1.1 ลดการปลดปล่อยคาร์บอนตลอดห่วงโซ่คุณค่า
- 1.2 มุ่งใช้พลังงานหมุนเวียน
- 1.3 ใช้ดิจิทัลและเทคโนโลยี

2. ปกป้องธรรมชาติ

- 2.1 บริหารจัดการน้ำ
- 2.2 ปกป้องพื้นที่สีเขียวและรักษาความหลากหลายทางชีวภาพ



ลดการปล่อยคาร์บอนตลอดห่วงโซ่คุณค่า



CPF ได้รับการอนุมัติเป้าหมายเชิงวิทยาศาสตร์จาก
SBTi**



- ลดก๊าซเรือนกระจกจากการปลูกพืชและเลี้ยงสัตว์ (FLAG*)



0% ↓ 30.3%* ↓ 72%*

- ลดก๊าซเรือนกระจกจากการใช้พลังงาน บรรจุภัณฑ์ ของเสีย และอื่นๆ (Non-FLAG)



0% ↓ 42%* ↓ 90%*

*การลดก๊าซเรือนกระจกเป็นไปตามข้อกำหนดของ SBTi โดยพิจารณาจากเทคโนโลยีที่สามารถลดก๊าซเรือนกระจกได้ในปัจจุบัน

*FLAG - Forest, Land and Agriculture Guidance

Decarbonization & Circularity

- นโยบายต่อต้านการตัดไม้ทำลายป่าให้เป็นศูนย์
- พลังงานชีวภาพ
- พลังงานชีวมวล
- พลังงานแสงอาทิตย์
- บรรจุภัณฑ์ที่ยั่งยืน



Digitalization & Climate Technology

- ระบบข้อมูลอัจฉริยะ
- ระบบอัตโนมัติ IoT AI
- รถยนต์พลังงานไฟฟ้า
- พลังงานไฮโดรเจนจากมูลสัตว์



เพิ่มสัดส่วนพลังงานหมุนเวียน



ก๊าซชีวภาพ :

ใช้พลังงานจากก๊าซชีวภาพ
ในฟาร์มสุกรและไก่ไข่ > 100 แห่ง



ชีวมวล :

ใช้พลังงานชีวมวลใน 18 โรงงาน



แสงอาทิตย์ :

ใช้พลังงานแสงอาทิตย์ในโรงงาน
และฟาร์มกว่า 42 MW

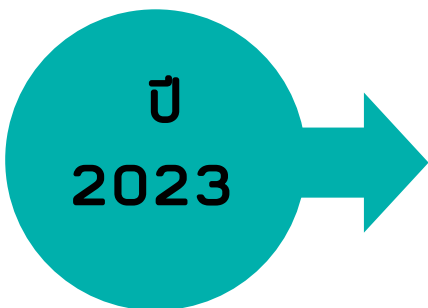

สัดส่วนการใช้
พลังงานหมุนเวียน
31 %

ลดการปล่อยก๊าซเรือนกระจก **600,000** ตัน CO₂e
เทียบเท่าการปลูกต้นไม้ **64** ล้านต้น หรือ **320,000** ไร่

การบริหารจัดการน้ำ อย่างมีประสิทธิภาพ

- จัดการน้ำตามหลัก 3Rs
- แบ่งปันทรัพยากรน้ำเพื่อ
ชุมชน อาทิ โครงการปันน้ำ
ปุ๋ย โครงการธนาคารน้ำใต้
ดิน

CPF
สร้างความยั่งยืน
ในการบริหารจัดการน้ำ
ตลอดห่วงโซ่อุปทาน

1
บริหารจัดการน้ำในองค์กร
ตามหลัก 3Rs

REDUCE
ลดการใช้น้ำ

REUSE
การนำ
กลับมาใช้ซ้ำ

RECYCLE
การนำ
กลับมาใช้ใหม่
โดยผ่านการบำบัด

2
บริหารทรัพยากรน้ำ
เพื่อชุมชน

- โครงการปันน้ำปุ๋ย : ปันน้ำปุ๋ย
จากฟาร์มสุกรคอมเพล็กซ์ไคโป้
ให้เกษตรกรใช้ในการเพาะปลูก
- โครงการธนาคารน้ำใต้ดิน
หมู่บ้านเกษตรกรรมหนองหว้า
อ.พนมสารคาม จ.ฉะเชิงเทรา
แก้ปัญหาขาดแคลนน้ำ

ปกป้องธรรมชาติ - พื้นที่สีเขียวและความหลากหลายทางชีวภาพ

จำนวนต้นไม้ทั้งหมดที่ได้มีการปลูกเพื่อฟื้นฟูป่า **5,413,105** ต้น
สามารถดูดซับ CO₂ ได้ **39,434** ตันต่อปี

ซีพีเอฟทั่วโลก

ร่วมปลูกต้นไม้และฟื้นฟูป่า
มากกว่า 5 ล้านต้น



โครงการ ซีพีเอฟ รัชนีเวศ
ลุ่มน้ำป่าสัก เขาพระยาเดินธง
จ.ลพบุรี

พื้นที่ 7,000 ไร่
จำนวนต้นไม้ที่ปลูก 1,394,200 ต้น



โครงการ ซีพีเอฟ
ปลูก ปัน ป้อง ป่าชายเลน
(5 จังหวัด สมุทรสาคร ระยอง
ชุมพร สงขลา พังงา)

พื้นที่ 2,400 ไร่
จำนวนต้นไม้ที่ปลูก 1,226,540 ต้น



โครงการรัชนีเวศ
ปลูกต้นไม้
ในสถานประกอบการ

255,750 ต้น

กิจการต่างประเทศ



โรมาเนีย
1,182,000 ต้น



เวียดนาม
470,413 ต้น

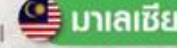

มาเลเซีย
353,992 ต้น



ฟิลิปปินส์
149,751 ต้น



ลาว
23,744 ต้น

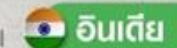

อินเดีย
18,341 ต้น



กัมพูชา
5,450 ต้น



ตุรกี
2,676 ต้น

ดูดซับก๊าซ
คาร์บอนไดออกไซด์

39,434 ตันต่อปี

หมายเหตุ : ปริมาณการดูดซับคาร์บอนไดออกไซด์คำนวณจากจำนวนต้นไม้คูณกับค่าการกักเก็บคาร์บอนของพรรณไม้พื้นเมืองโตช้าและโตกลาง อ้างอิงจากคู่มือศักยภาพของพรรณไม้สำหรับส่งเสริมภายใต้โครงการกลไกการพัฒนาที่สะอาดภาคป่าไม้ โดยองค์การบริหารก๊าซเรือนกระจก (องค์การมหาชน) (อบก.) และคณะวนศาสตร์ มหาวิทยาลัยเกษตรศาสตร์ 2554

1. การสร้างคุณค่าร่วม (CSV) เพื่อสังคมแห่งการพึ่งพาตนเอง

- 1.1 เต้าแก่น้อยธุรกิจห้าดาว
- 1.2 คอนแทร็คฟาร์มมิ่ง
- 1.3 โครงการหมู่บ้านเกษตรกรรม
- 1.4 โครงการเลี้ยงไก่ไข่เพื่ออาหารกลางวันนักเรียน
- 1.5 การเคียงข้างสังคมในทุกวิกฤต

2. สร้างสังคมที่ดีผ่านห่วงโซ่อุปทานที่ยั่งยืน

- 2.1 จัดซื้อวัตถุดิบ: ไม่เขา-ไม่เผา-เราซื้อ
- 2.2 Faster Payment
- 2.3 Supply Chain Financing
- 2.4 CAC Change Agent
- 2.5 โครงการ SMEx ต้นทุนต่ำรักโลก



CSV - ธุรกิจห้าดาว 100% แฟรนไชส์

ตั้งเป้าขยายการสร้างผู้ประกอบการรายย่อย

ครอบคลุม **13** ประเทศ

2565

จำนวนแฟรนไชส์

4,879 สาขา

รายได้

4,786
ล้านบาท

*ประเทศไทย



CSV – Contract Farming



ปัจจุบัน CPF มีเกษตรกรคอนแทรคฟาร์มมิ่ง
5,404 ราย รายได้เฉลี่ย > **1 แสนบาท/เดือน**

ผลการประเมินผลตอบแทนทางสังคม (Social Return
on Investment: SROI) = **4.28 เท่า**

มีมูลค่าผลสัมฤทธิ์ทางสังคมรวม

4,574 ล้านบาท ประกอบด้วย

- ผลสัมฤทธิ์ด้านเศรษฐกิจ: 4,144 ล้านบาท (91%)
- ผลสัมฤทธิ์ด้านสังคม: 376 ล้านบาท (8%)
- ผลสัมฤทธิ์ด้านสิ่งแวดล้อม: 54 ล้านบาท (1%)



CSV - โครงการหมู่บ้านเกษตรกรรม

หมู่บ้านเกษตรกรรมหนองหว้า จ.ฉะเชิงเทรา
ก่อตั้งในปี 2520
สร้างประโยชน์ให้เกษตรกร 70 ครอบครัว



หมู่บ้านเกษตรกรรมกำแพงเพชร จ.กำแพงเพชร
ก่อตั้งในปี 2521
สร้างประโยชน์ให้เกษตรกร 64 ครอบครัว

CSV - โครงการเลี้ยงไก่ไข่เพื่ออาหารกลางวัน นร.



จำนวนโรงเรียน

959 แห่ง

เกิดประโยชน์ต่อ
นักเรียนและครู

190,000 คน



CSV – เคียงข้างสังคมในทุกวิกฤต



CPF
มอบสิ่งของสนับสนุน
การปฏิบัติงานดับไฟป่า
รวมมูลค่ากว่า **1,000,000** บาท

- น้ำดื่ม 35,000 ขวด
- ไข่ไก่ 4,800 ฟอง
- เบเกอรี่ 1,000 ซอง
- ปลากระป๋อง 700 กระป๋อง



CPF เดินหน้ามอบอาหารปลอดภัย แก่บุคลากรทางการแพทย์ กว่า 70 แห่งทั่วประเทศ



ชาว CPF
ของขอบคุณและส่งกำลังใจ
ให้หมอ-พยาบาล
สู้ภัยโควิด-19 ไปด้วยกัน

ห่วงโซ่อุปทาน - จัดซื้อวัตถุดิบ : ไม่เขา ไม่เผา เราซื้อ



ระบบตรวจสอบ แหล่งที่มาข้าวโพดเลี้ยงสัตว์



ระบบตรวจสอบแหล่งที่มาข้าวโพดเลี้ยงสัตว์ซีพี

ตั้งแต่ปี 2020 : **100%** ของข้าวโพด (จำนวน 2.17 ล้านตัน) ที่เข้าสู่โรงงานอาหารสัตว์ สามารถตรวจสอบได้ว่า **ไม่ได้มาจากแหล่งตัดไม้ทำลายป่า** คิดเป็นพื้นที่กว่า **2 ล้านไร่**

ระบบตรวจสอบย้อนกลับ “ข้าวโพดเลี้ยงสัตว์”

เริ่มประกาศ : 1 มกราคม 2559
ใช้บ่งชี้แหล่งเพาะปลูกที่ถูกต้องตามกฎหมาย เป็นพื้นที่มีโฉนดและไม่บุกรุกป่า



ห่วงโซ่อุปทาน – SME Faster Payment

เพิ่มสภาพคล่องให้คู่ค้า SME
ได้มากกว่า **6,000** ราย
รวมวงเงินเครดิตมูลค่า
10,000 ล้านบาท



ลดเครดิตเทอมเหลือ 30 วัน ช่วย
ให้สภาพคล่องดีขึ้น มีเงินไปจ่าย
ซัพพลายเออร์ในห่วงโซ่อุปทาน
เป็นความใส่ใจของ CPF ที่เข้ามาช่วย
แก้ปัญหาได้ตรงจุด

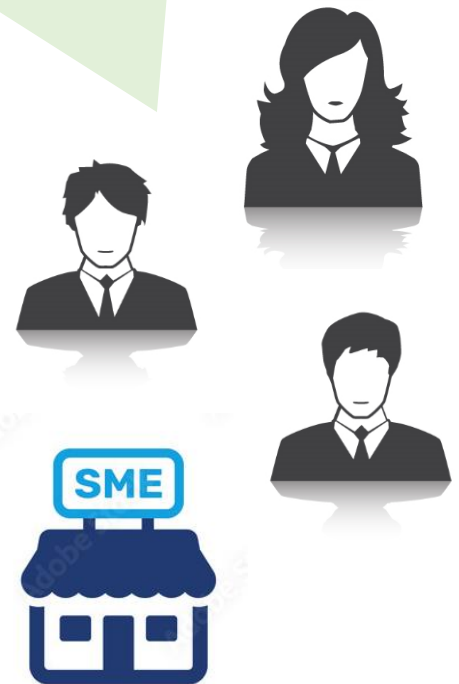



CPF x BBL เสริมสภาพคล่อง... เคียงข้างลูกค้า

CPF จับมือ BBL พันธมิตรคู่คิดเพื่อลูกค้า
สนับสนุนธุรกิจ SME ให้เติบโตยั่งยืน
มอบสินเชื่อหมุนเวียนระยะสั้น อัตราดอกเบี้ยพิเศษ
ต้นทุนต่ำให้แก่ลูกค้า CPF



จับมือสถาบันการเงิน
เพิ่มสภาพคล่องให้ลูกค้า
มากกว่า 4,700 ราย
รวมวงเงินสินเชื่อ
หมุนเวียน
9,360 ล้านบาท



ห่วงโซ่อุปทาน – CAC Change Agent



ในฐานะพลเมืองที่ดีของประเทศ CPF เข้าร่วมเป็นส่วนหนึ่ง
ในการช่วยผลักดันการต้านคอร์รัปชันในประเทศไทย
ตามโครงการแนวร่วมต่อต้านคอร์รัปชันของภาคเอกชน (CAC)

การต่อต้านคอร์รัปชันภายในองค์กรของเราจะสำเร็จไม่ได้
หากไม่ได้รับความร่วมมือร่วมใจจากเพื่อนพนักงานทุกท่าน
มาร่วมมือกันช่วยลดและลบปัญหาทุจริตคอร์รัปชัน
ให้หมดไปจากประเทศไทยกันนะครับ

ประสิทธิ์ บุญดวงประเสริฐ

ประธานคณะผู้บริหาร
บริษัท เจริญโภคภัณฑ์อาหาร จำกัด (มหาชน)



CAC Change Agent Award 2022 and CAC Certificate

(Thai Private Sector Collective Action
Against Corruption: CAC)

ห่วงโซ่อุปทาน – โครงการลดคาร์บอน SMEx



SMEx
ต้นทุนต่ำ นำริชชีโลก
โครงการเอสเอ็มอีเอ็กซ์
SME Excellent program

... **ซีพีเอฟ** ส่งเสริม SMEs เพิ่มศักยภาพการเติบโตอย่างยั่งยืน ผ่านการส่งเสริมความรู้ในการเพิ่มประสิทธิภาพ ลดต้นทุน การใช้พลังงานให้คุ้มค่า **แทน!!!** แบบแนววิถีลดความเสี่ยงในทำธุรกิจของแต่ SME อีกด้วย แล้ว นำผลลัพธ์กลับไปลดผลกระทบต่อโลกของเรา...

“มาสร้างสรรคโลกที่นำอยู่ร่วมกัน เพื่อลูกหลานของเราในอนาคต”

กิจกรรมในโครงการ

- เยี่ยมชมขบวนการผลิตระบบอัตโนมัติในโรงงานผลิตอาหาร, เทคโนโลยีอินทรีย์ และ ศูนย์พัฒนาและวิจัยทางอาหาร (Research & Development center)
- เรียนรู้ กรณีศึกษา (Case Study) ด้านการพัฒนาประสิทธิภาพ ลดต้นทุน ความปลอดภัย การจัด

Lean Six Sigma®

CPF บริษัท ซีพีเอฟ จำกัด

TNN 4.46 นาที >> https://youtu.be/MiXsnJpmfKE?si=7WQzArjyYU_pt5lj





Thank
you

